056/34.00.04
www.dlgroupe.com
info@cabinet056.be

Maison Mouscron

Rue du Chalet
Référence 7080596

V - 159 000€

Agence immobilière 056
Rue de Menin, 400
7700 Mouscron

056/34.00.04
www.dlgroupe.com
info@cabinet056.be

www.instagram.com/dlgroupe/

www.facebook.com/agence.056

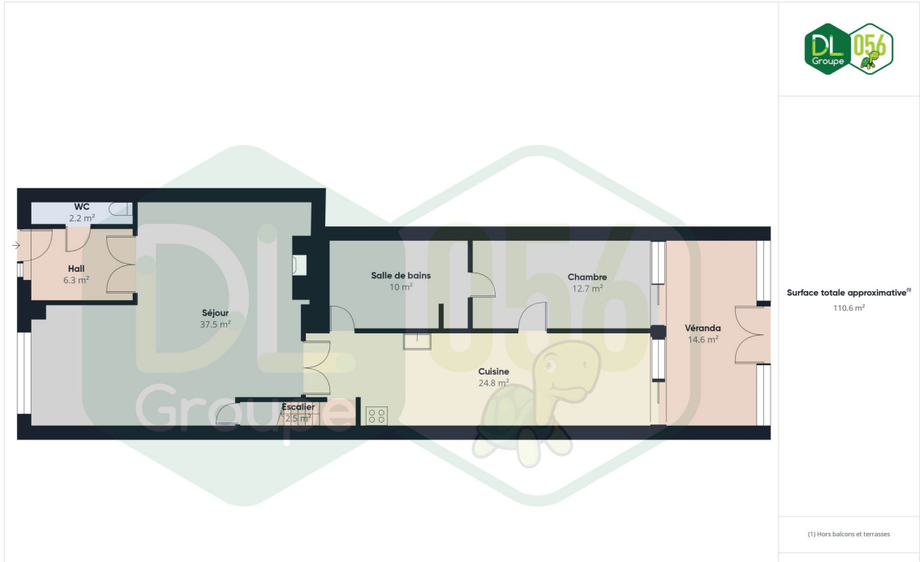

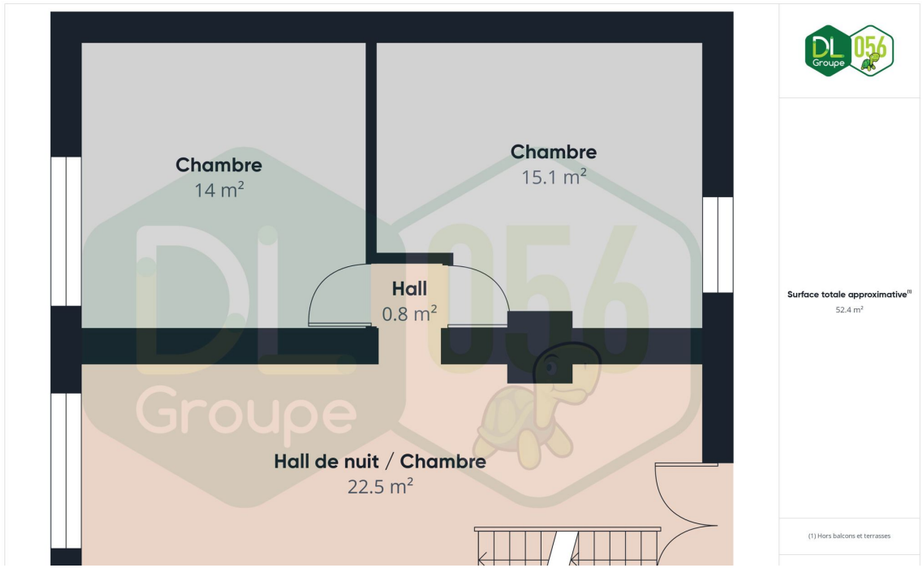

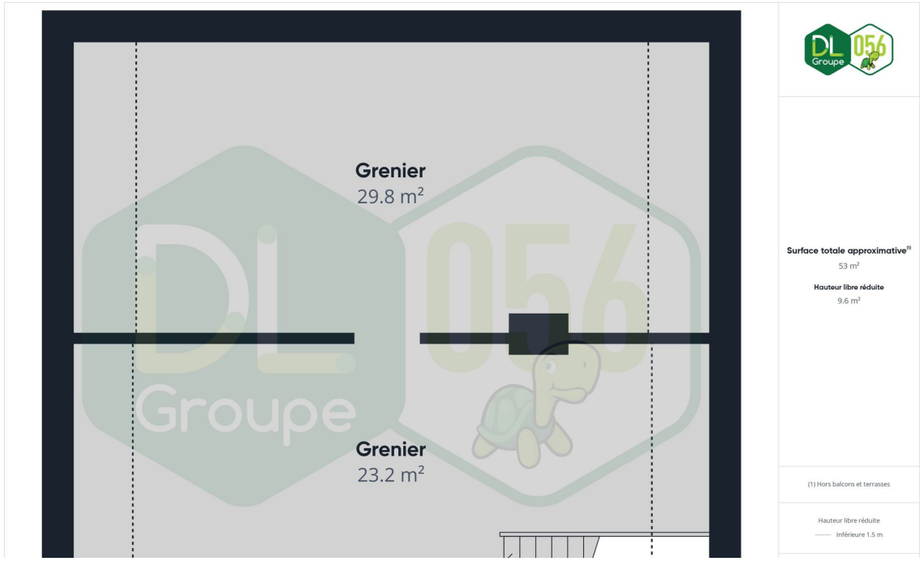

Chambre(s) à coucher	Salle(s) de bain/eau	Surface habitable	Type de chauffage	Jardin & surface
3	1	216m²	gaz	160m2

Surface Terrain	Nbr de parking(s)	Nbr de garage(s)	Revenu cadastral
310m²			

Maison offrant de beaux volumes (214m2 habitable) avec jardin SUD-OUEST !

Au REZ : Un large hall d'entrée, un WC, un lumineux et spacieux séjour (salon et salle à manger), extension habitable desservant une grande cuisine équipée (plaque de cuisson au gaz, hotte, double évier, frigo, four et rangements intégrés), une salle de bains à refaire (tuyauterie présente), une chambre à coucher, une véranda carrelée offrant une agréable vue sur l'extérieur.**Au 1er étage :** Grand hall de nuit (possibilité de cloisonner afin d'obtenir une chambre supplémentaire) desservant 2 grandes chambres à coucher.**Au 2ème étage :** Grenier avec la possibilité d'aménager facilement 2 chambres à coucher supplémentaires, accessible par un escalier fixe situé sur le hall de nuit. **Extérieur :** Une terrasse carrelée, un jardin clôturé idéalement exposé « SUD-OUEST » soit la perfection.**Caractéristiques :** Maison offrant de beaux volumes (214m2 habitable), proche de toutes commodités (écoles, transports en communs, commerces, axes routiers, …), chauffage par convecteur au gaz (2inclus dans la vente), châssis en aluminium double vitrage avec persiennes manuelles partout, carrelage intégral au REZ, store banne manuel, compteur électrique bi-horaire, façade de 6M, énorme potentiel ! Possibilité d'avoir 7 chambres et 3sdb !Publicité à caractère non contractuel et ne constituant pas une offre. Les propriétaires se réservent le droit décision, d`acceptation ou non sur toute(s) offre(s) soumise(s) pour leur bien.