069/66.56.56
www.dlgroupe.com
info@cabinet069.be

Agence Immobilière 056 srl - Tél. : 056 34 00 04 Immo Emeraude Mouscron rue de Menin 400 – 7700 Mouscron – TVA 0878 382 015
Agence Immobilière 069 srl - Tél. : 069 66 56 56 Immo Emeraude Tournai Boulevard du Roi Albert 44 – 7500 Tournai – TVA 0508 765 097
DL Vastgoed bv - Tél. : 056 15 19 00 Immo Emeraude Courtrai Plein 30a – 8500 Kortrijk – BTW : 0795 696 641
Contact : info@dlgroupe.com
R.C. Professionnelle Agents Immobiliers Van Dessel Insurance Brokers N° de police : 730.390.159
Membre agréé par l'Institut Professionnel des Agents Immobiliers (IPI), rue du Luxembourg 16B
à 1000 Bruxelles Agent immobilier intermédiaire et régisseur et syndic en Belgique
Compte de qualité Agence immobiliere 056 srl Vente : BE46 7380 1809 1936 - Location : BE54 7320 0989 8697 Compte de qualité Agence immobiliere 069 srl Vente : BE89 0688 9661 5685 - Location : BE89 7320 2944 2985 Compte de qualité DL Vastgoed bv Vente : BE19 7310 5573 0212
Responsable prévention du blanchiment d'argent : Monsieur Philip Lazou & Madame Jasmine Pieters Responsable du traitement et du respect des données personnelles : Monsieur Benjamin Dassonville Code de déontologie de l'IPI

Maison Leuze-en-Hainaut

Rue Yolande Uyttenhove, 21
Référence 5946982

À LOUER - 960€

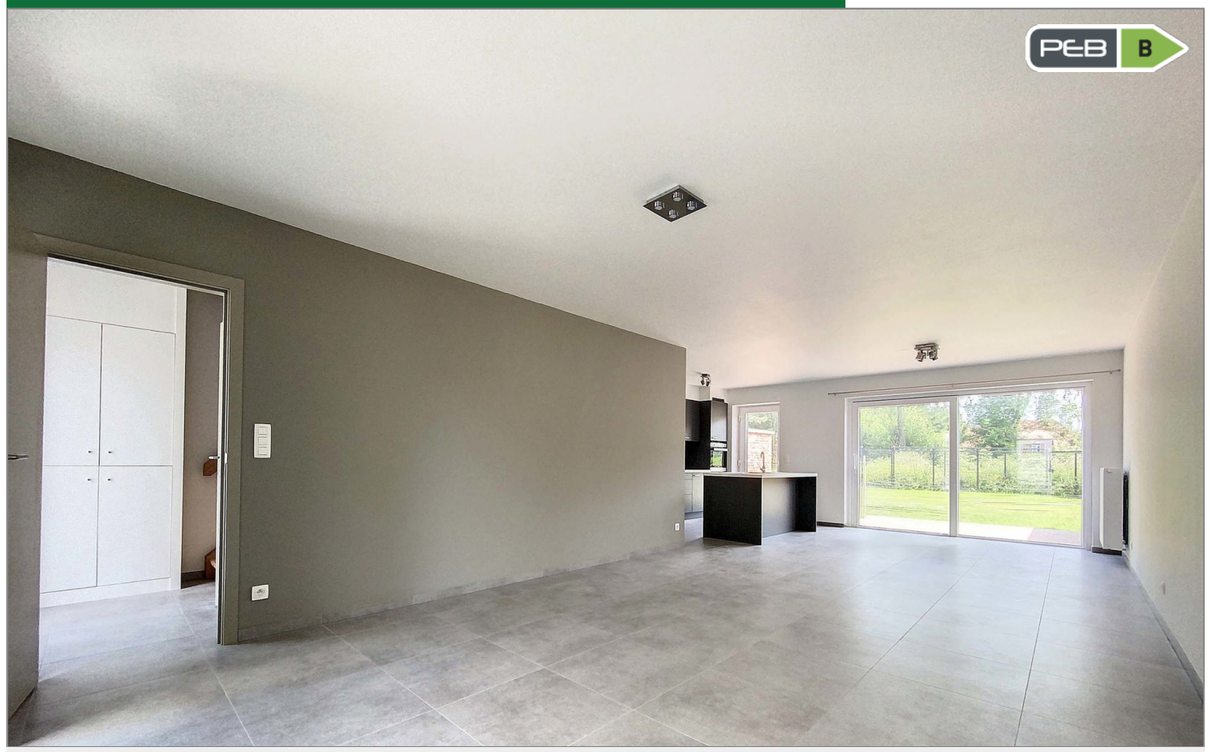

Agence immobilière 069
Boulevard du Roi Albert 44
7500 Tournai

069/66.56.56
www.dlgroupe.com
info@cabinet069.be

www.instagram.com/dlgroupe/

www.facebook.com/agence069

Chambre(s) à coucher	Salle(s) de bain/eau	Surface habitable		Jardin & surface
3	1	112m²	Type de chauffage	Oui

Anne de Constr.	Surface Terrain	Nbr de parking(s)	Nbr de garage(s)	Revenu cadastral
		2		

Belle nouvelle construction de 3 chambres avec terrasse, jardin & carport ! libre le 1er juillet 2024 !

Hall d`entrée, WC séparé avec lave-mains, Beau séjour salon, salle à manger avec cuisine ouverte, Cuisine avec îlot central comprenant taque vitrocéramique, four, hotte téléscopique, lave-vaisselle et nombreux espaces de rangement,Buanderie avec arrivée d`eau et évacuation d`eau pour machine à laver, Hall de nuit, 3 belles chambres, Salle de bains avec douche italienne, baignoire et meuble lavabo, Grenier de stockage, Terrasse, Jardin, Carport. **Caractéristiques** : Maison neuve, Chauffage central au gaz, Châssis PVC DV partout, Compteur électrique bi-horaire, PEB B, Electroménager de marque SIEMENS,Maison située proche des commerces et de la gare ! (rapidement accesibles à pied) **Charges** : Provision mensuelle de 20€ comprenant le renouvellement du filtre de l`adoucisseur, le renouvellement des filtres VMC et l`entretien de la chaudière.Publicité à caractère non contractuel et ne constituant pas une offre.Les propriétaires se réservent le droit de décision, d`acceptation ou non sur toute(s) offre(s) soumise(s) pour leur bien.