069/66.56.56
www.dlgroupe.com
info@cabinet069.be

Maison Tournai

Quai des Salines
Référence Salines 25B

V - 349 000€

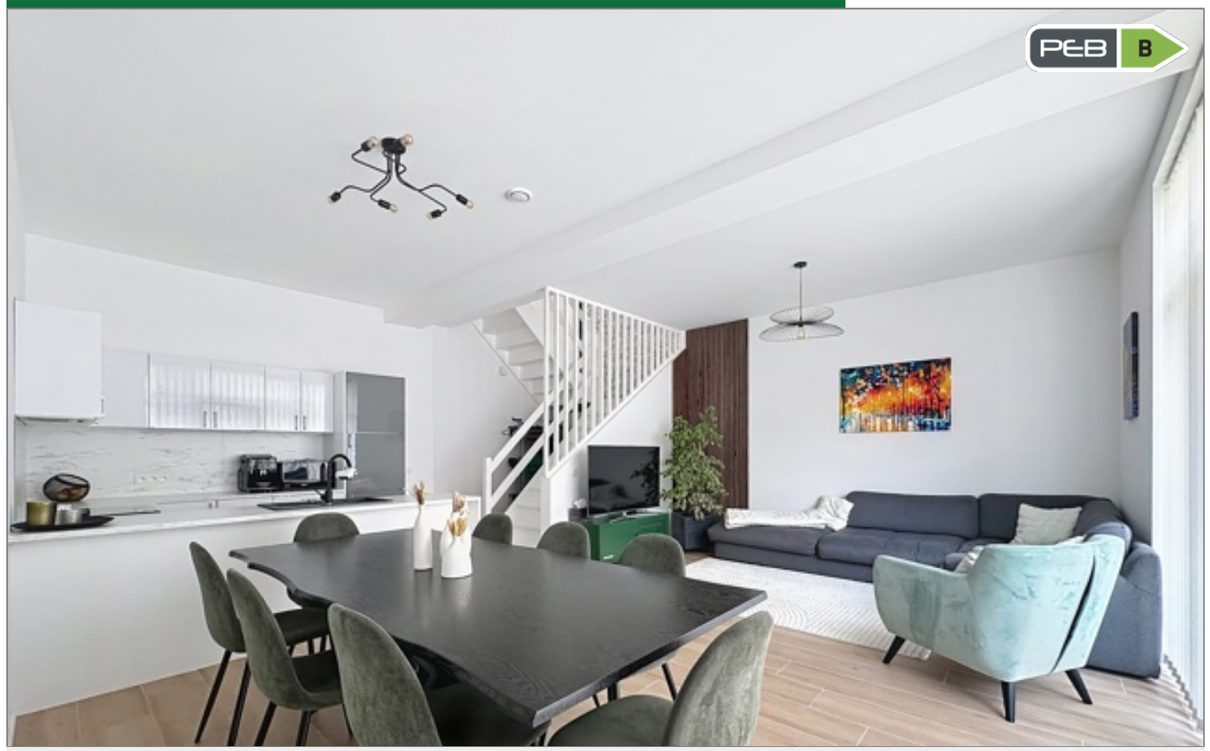

Agence immobilière 069
Boulevard du Roi Albert 44
7500 Tournai

069/66.56.56
www.dlgroupe.com
info@cabinet069.be

www.instagram.com/dlgroupe/

www.facebook.com/agence069

Chambre(s) à coucher	Salle(s) de bain/eau	Surface habitable	Type de chauffage	Jardin & surface
4	**2**	**188m²**	**gaz**	**Oui**
Surface Terrain	Nbr de parking(s)	Nbr de garage(s)	Revenu cadastral	

Superbe maison neuve 4 chambres et petit jardin !

Située le long de l'Escaut, cette agréable maison offre un beau living ainsi qu'une cuisine entièrement équipée comprenant four, taques, hotte, évier, lave-vaisselle, réfrigérateur, congélateur et de nombreux rangements.L'espace nuit se compose de **4 chambres**, dont une avec dressing, ainsi que de deux salles de bains équipées chacune d'une baignoire et d'un lavabo. Le bien dispose également de deux WC séparés et d'un emplacement prévu pour la machine à laver sous l'escalier.**En extérieur,** le bien bénéficie d'un petit jardin qui sera prochainement clôturé.**Caractéristiques :**Une maison fonctionnelle avec 4 chambres et un extérieur, qui peut également convenir à un investissement locatif.Châssis PVC, double vitrage, chauffage au sol au gaz, cave, 2 racks vélos, emplacement de parking en option. **Revenu cadastral :** Pas encore défini**Loyer :** 1.470 €/mois**Publicité à caractère non contractuel et ne constituant pas une offre.Les propriétaires se réservent le droit de décision, d'acceptation ou non sur toute(s) offre(s) soumise(s) pour leur bien.**