Bureau
Kortrijk Marke

Markekerkstraat , 37
Référence 5531226

À VENDRE - 199 000€

Agence 056
Plein 30a
8500 courtrai

056/15.19.00
www.dlgroupe.com
info@cabinet056.be

056/15.19.00
www.dlgroupe.com
info@cabinet056.be

Agence Immobilière 056 srl - Tél. : 056 34 00 04 Immo Emeraude Mouscron rue de Menin 400 – 7700 Mouscron – TVA 0878 382 015
Agence Immobilière 069 srl - Tél. : 069 66 56 56 Immo Emeraude Tournai Boulevard du Roi Albert 44 – 7500 Tournai – TVA 0508 765 097
DL Vastgoed bv - Tél. : 056 15 19 00 Immo Emeraude Courtrai Plein 30a – 8500 Kortrijk – BTW : 0795 696 641
Contact : info@dlgroupe.com
R.C. Professionnelle Agents Immobiliers Van Dessel Insurance Brokers N° de police : 730.390.159
Membre agréé par l'Institut Professionnel des Agents Immobiliers (IPI), rue du Luxembourg 16B
à 1000 Bruxelles Agent immobilier intermédiaire et régisseur et syndic en Belgique
Compte de qualité Agence immobiliere 056 srl Vente : BE46 7380 1809 1936 - Location : BE54 7320 0989 8697 Compte de qualité Agence immobiliere 069 srl Vente : BE89 0688 9661 5685 - Location : BE89 7320 2944 2985 Compte de qualité DL Vastgoed bv Vente : BE19 7310 5573 0212
Responsable prévention du blanchiment d'argent : Monsieur Philip Lazou & Madame Jasmine Pieters Responsable du traitement et du respect des données personnelles : Monsieur Benjamin Dassonville Code de déontologie de l'IPI

www.instagram.com/dlgroupe/

www.facebook.com/Agence056Kortrijk

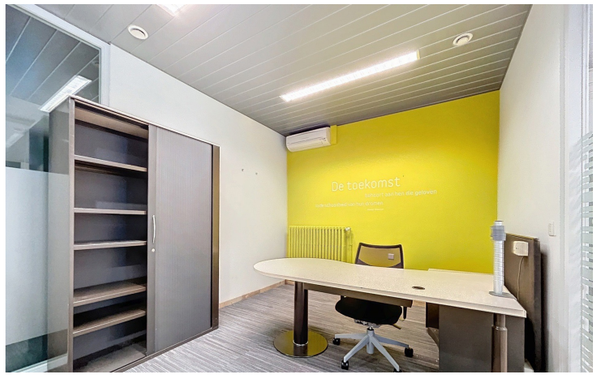

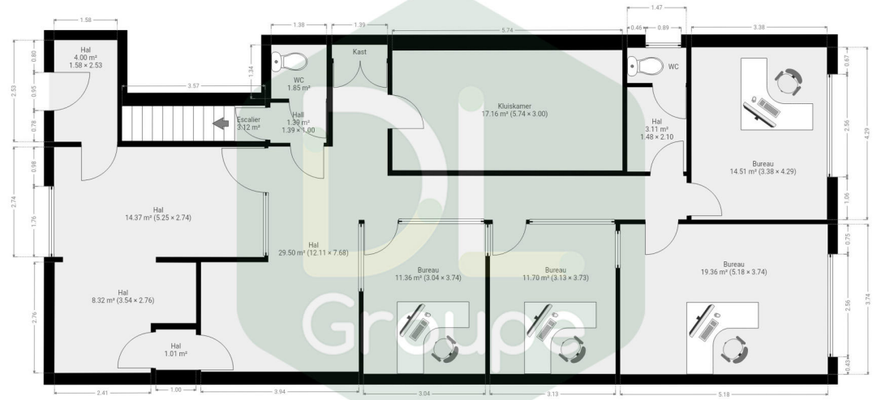

CE PLAN EST FOURNI EN L'ETAT SANS GARANTIE D'AUCUNE SORTE. SENSOPIA N'ACCORDE AUCUNE GARANTIE, Y COMPRIS, SANS S'Y LIMITER, DES GARANTIES QUANT À LA QUALITÉ ET À LA PRÉCISION DES DIMENSIONS.

Chambre(s) à coucher	Salle(s) de bain/eau	Surface habitable	Type de chauffage	Jardin & surface
		142m²		

Anne de Constr.	Surface Terrain	Nbr de parking(s)	Nbr de garage(s)	Revenu cadastral
	537m²			

Propriété commerciale à un emplacement TOP!

Cette propriété commerciale polyvalente offre un excellent emplacement à Marke, avec 142 m² d`espace de travail et 6 places de parking, parfait pour une variété d`utilisations !L`agencement de ce bien commercial est le suivant :**Au rez-de-chaussée** : Premier hall d`entrée avec zone d`attente, hall avec 4 bureaux de 19m², 15m², 12m² et 11m², une salle de sécurité avec porte blindée, un premier WC séparé avec lavabo et un second WC séparé, une cave sèche avec chaufferie.**A l`extérieur :** Un parking privé pour 4 voitures et 2 places de parking couvertes supplémentaires.**Avantages :**Une situation centrale proche des commodités, un chauffage au gaz avec chaudière à condensation Vaillant, une climatisation, des huisseries en aluminium avec double vitrage et stores, et des sols carrelés. Un produit de pointe dans un état impeccable !